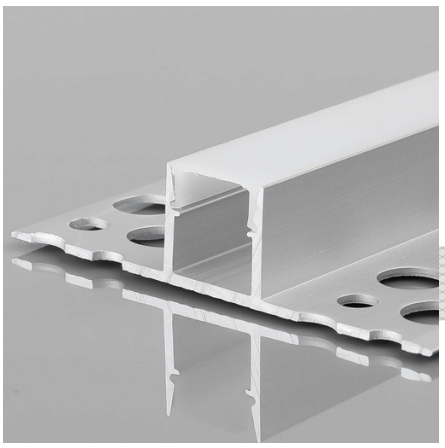

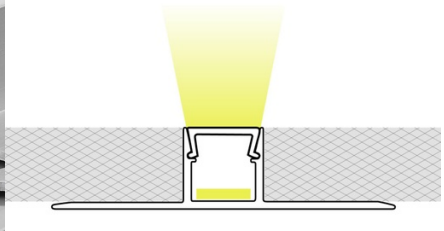

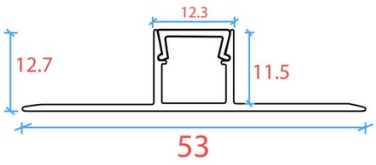

Profilo a scomparsa / trimless per striscia LED - 11x12mm - Con diffusore - 2 metri

Ref. BXT-702-P+B

Profilo in alluminio per installazione integrata nel cartongesso (senza cornice). Adatto per strisce LED fino a 12mm. Dimensioni del profilo: 11 x 12 mm e lunghezza di 2 metri. Disponibile in colore argento con diffusore bianco.

Dati del prodotto

Colore della scocca	Biano e Argento (usare)
Alto	11mm
Larghezza	12mm
Certificati	CE, ROHS
Garanzia	10 anni
IP	IP20
Materiale	Alluminio
Materiale diffusore	Policarbonato
Montaggio	Integrazione
Uso Esterno	No

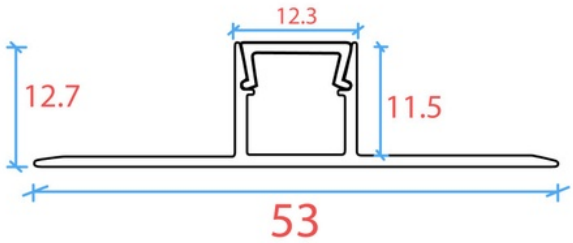

Varianti di prodotto

Riferimento	***Attributi***	
BXT-702-P+B	Colore della scocca: Biano e Argento (usare)	