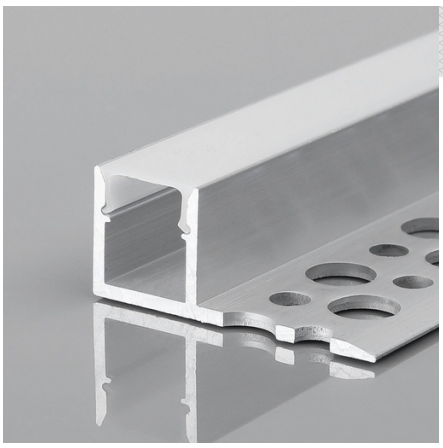

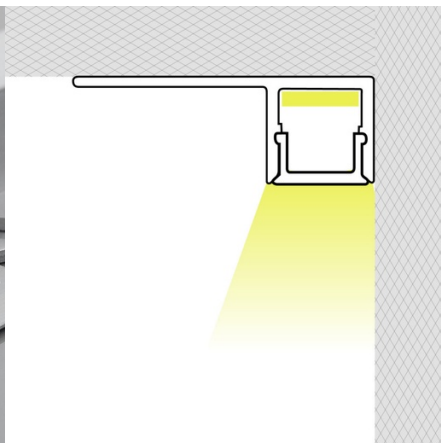

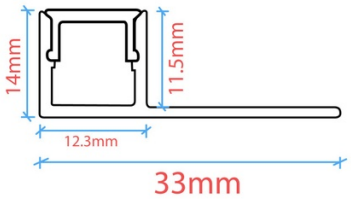

Profilo a scomparsa / trimless per striscia LED - Flangia singola - 11x12mm - Con diffusore - 2 metri

Ref. BXT-700-P+B

Profilo in alluminio per installazione integrata in cartongesso (senza bordo) con una flangia su un lato. Adatto per strisce LED fino a 12 mm. Dimensioni del profilo: 11x12 mm e lunghezza di 2 metri. Disponibile in colore argento con diffusore bianco.

Dati del prodotto

Colore della scocca	Biano e Argento (usare)
Alto	11,5mm
Larghezza	12,3 mm
Certificati	CE, ROHS
Garanzia	10 anni
IP	IP20
Materiale	Alluminio
Materiale diffusore	Policarbonato
Montaggio	Integrazione
Uso Esterno	No

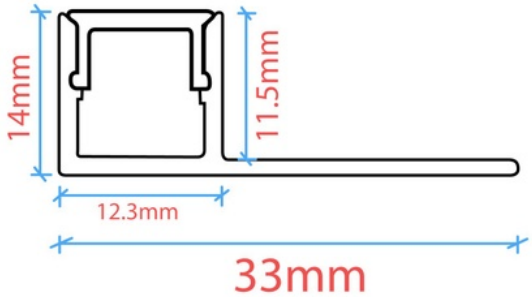

Varianti di prodotto

Riferimento	***Attributi***	
BXT-700-P+B	Colore della scocca: Biano e Argento (usare)	