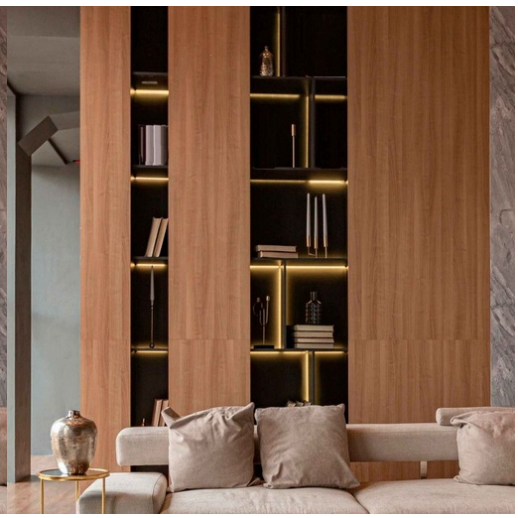

Fita COB LED 24V DC - Monocromática - FREE CUT - 11W/m - 8mm - IP20 - Rolo de 10 metros

A strip de LED COB monocolor 24V DC SEM CORTES oferece iluminação contínua e sem sombras graças à sua tecnologia avançada. Esse tipo de fita LED COB FREE CUT permite cortes em intervalos muito pequenos, facilitando o ajuste ao comprimento desejado. Isso garante versatilidade, instalação simples e uma maior utilização da fita, reduzindo assim o desperdício e otimizando os custos. É ideal para projetos personalizados de DIY detalhados. Iluminação de alta qualidade (CRI>90), disponível em 4 tonalidades. Oferece uma potência de 11W/m e uma eficácia luminosa de 100lm/W. Rolo de 10 metros.

Dados do produto

T° de luz	2700°K, 3000°K, 4000°K, 6000K
Largura	8 mm
Largura da pista (mm)	8
Ângulo de abertura (°)	120
Certificados	CE, ROHS
Classe de eficiência energética	F
CRI	90-95
Dimerizável	Sim
Distância do corte (mm)	NÃO TEM DISTÂNCIA DE CORTE
Eficiência (Lm/w)	100
Garantia	Segundo a garantia legal: 3 anos
IP	IP20
Kelvin (K)	3000, 4000, 6000, 2700
Largo	10 mts
Nº Chips/metro	528
Potência/m (W/m)	11

Tensão Nominal (V)	24V CC
Tipo de LED	COB
Tonalidade	Branco quente, Branco frio, Branco neutro, Branco extra quente
Uso Exterior	Não

Variantes do produto

Referência	***Atributos***	
BLSCOB-24V11W-CUT-IP20-10M-270	Tº de luz : 2700ºK	
BLSCOB-24V11W-CUT-IP20-10M-BC	Tº de luz : 3000ºK	
BLSCOB-24V11W-CUT-IP20-10M-BF	Tº de luz : 6000K	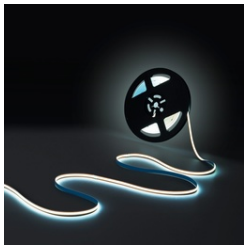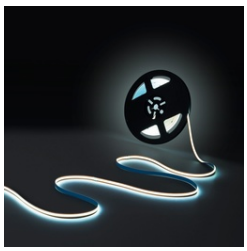
BLSCOB-24V11W-CUT-IP20-10M-BN	Tº de luz : 4000ºK