Carril monofásico de superficie para focos LED - Barra 1 metro

Carril monofásico de 100cm electrificado de superficie y aluminio extruido (34x21mm) **Incluyen alimentador y tapón final** Monofásico 220 -240 V 1000x34x21 IP20

Datos del producto

Color de carcasa	Blanco, Negro
Certificados	CE, ROHS
Dimensiones (mm) Lxlxh	1000x34x21
Garantía	Según garantía legal: 3 años
Intensidad máxima (A)	2.1
IP	IP20
Montaje	Superficie, Suspensión
Tensión Nominal (V)	220 - 240 V AC
Tipo de Carril	Monofásico
Uso Exterior	No

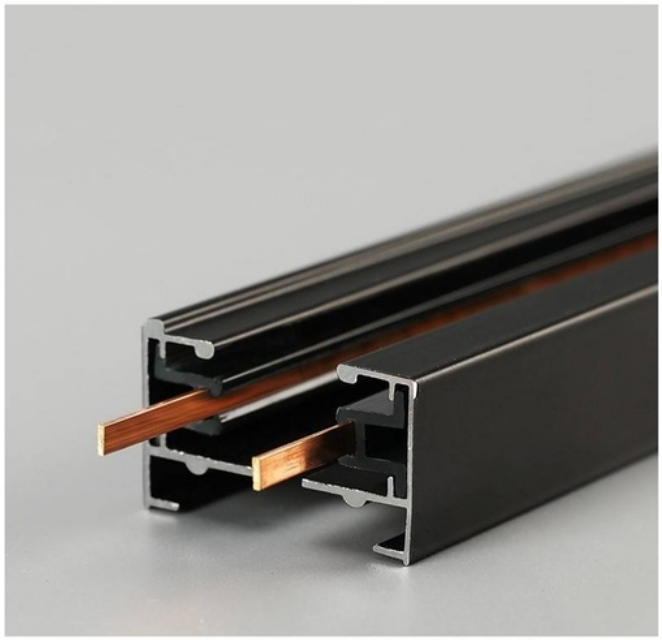

Variantes de producto

Referencia	*Atributos*	
BTM-100-B	Color de carcasa: Blanco	
BTM-100-N	Color de carcasa: Negro	