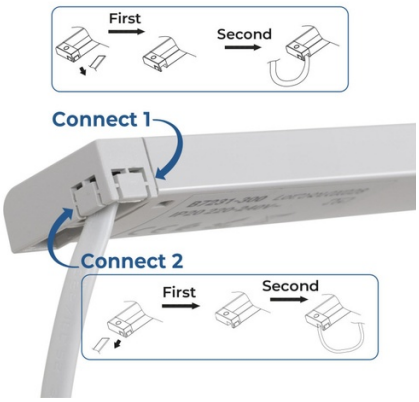

LED-Unterbauleuchte - 8W - CCT - Mit IR-Sensor - 60cm

Ref. B7231-600

60cm LED-Leiste, 8W, mit Bewegungsmelder. Ermöglicht eine Helligkeitsanpassung (0%-100%) und Farbtemperatur (3000K-6500K) auf einfache und komfortable Weise. Effiziente und praktische Beleuchtung für jeden Raum.

Produktdaten

Hoch	33mm
Breite	12mm
Zertifikate	CE, ROHS
Energieeffizienzklasse	F
CRI	80-85
Dimmbar	Ja
Garantie	Nach gesetzlicher Garantie: 3 Jahre
IP	IP20
Kelvin (K)	3000, 4000
Lang	600mm
Material	Polycarbonat
Materialdiffusor	Polycarbonat
Montage	Fläche
Orientierbar	Nein
Leistung (W)	8
Sensor	Ja
Nennspannung (V)	220 - 240 V AC
LED-Typ	SMD 2835
Sensorart	PIR
Tonalität	Warmweiß, Neutralweiß
Außengebrauch	Nein
Empfohlene Verwendung	Küchen, Schränke, Möbel

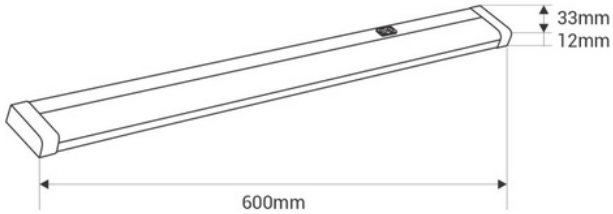

Produktvarianten

Artikelnummer	Eigenschaften	
B7231-600		