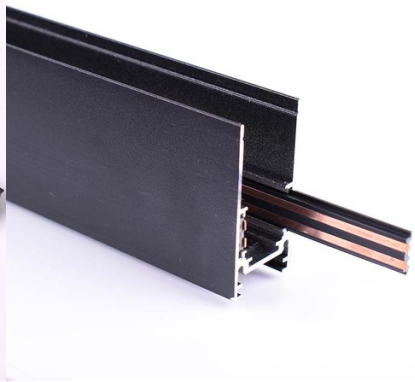

Binario magnetico 2627 da superficie e sospensione - 20mm - 48V - 2 metri

Binario magnetico superficiale da 20 mm realizzato in alluminio di alta qualità, disponibile in bianco e nero. Consente una facile collocazione di punti magnetici LED in base alle esigenze di ogni progetto. Offre numerose opzioni di configurazione e può essere installato sia su soffitti che su pareti in cartongesso, senza rischi per gli utenti poiché opera a bassa tensione (48V). Consente il montaggio a superficie e anche la sospensione, aggiungendo il kit di sospensione. **Include una copertura in plastica per coprire la superficie libera tra i fissaggi e due tappi di fine**

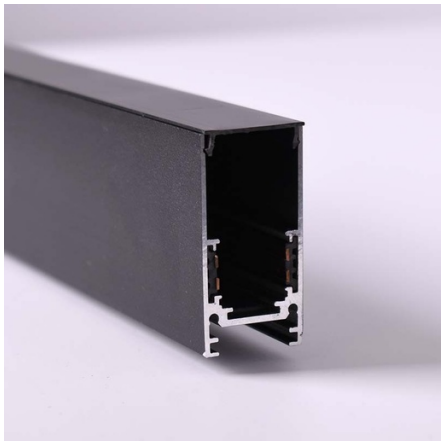

Dati del prodotto

Colore della scocca	Bianco, Nero

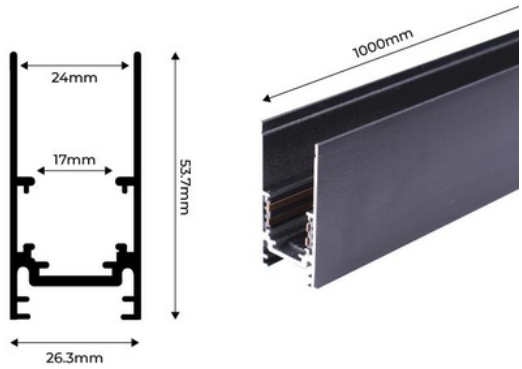

Varianti di prodotto

Riferimento	***Attributi***	
CM-2627-2M-B	Colore della scocca: Bianco	
CM-2627-2M-N	Colore della scocca: Nero	