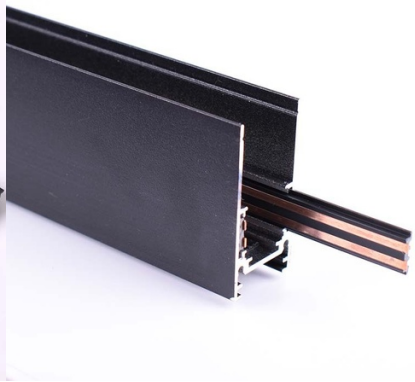

Magnetische Schiene 2627 für Aufbau- und Pendelmontage - 20mm - 48V - 2 Meter

20 mm Oberflächenmagnet-Schiene aus hochwertigem Aluminium, verfügbar in Weiß und Schwarz. Ermöglicht die einfache Platzierung von LED-Magnetpunkten entsprechend den Bedürfnissen jedes Projekts. Es bietet zahlreiche Konfigurationsmöglichkeiten und kann sowohl an Decken als auch an Trockenbauwänden installiert werden, ohne ein Risiko für die Benutzer darzustellen, da es bei Niederspannung (48V) betrieben wird. Es ermöglicht die Oberflächenmontage und auch die Aufhängung, indem das Aufhängungsset hinzugefügt wird. **Enthält eine Kunststoffabdeckung, um die freie Fläche zwischen den Armaturen und zwei Endkappen abzudecken**

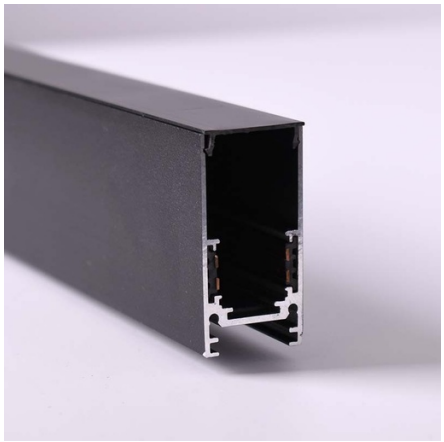

Produktdaten

Gehäusefarbe	Weiß , Schwarz

1M

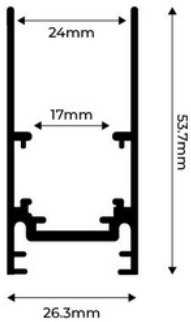

Produktvarianten

Artikelnummer	Eigenschaften	
CM-2627-2M-B	Gehäusefarbe: Weiß	
CM-2627-2M-N	Gehäusefarbe: Schwarz	