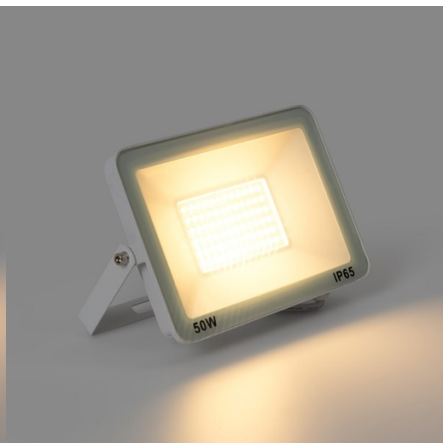

Faro LED esterno 50W - 95lm/W - IP65 - Bianco

Proiettore LED da 50W con un design compatto, dotato di un involucro in metallo bianco e diffusore in vetro. È orientabile e ha un efficienza di 95lm/W. Adatto per uso esterno grazie al suo grado di protezione IP65. Disponibile in 3 tonalità: bianco caldo (3000K), bianco neutro (4000K) e bianco freddo (6000K).

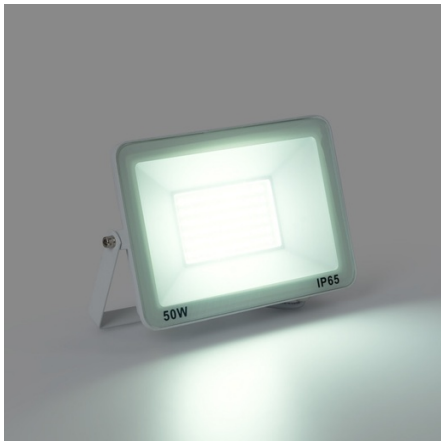

Dati del prodotto

T° di luce	3000°K, 4000°K, 6000K
Angolo di apertura (°)	120
Classe di efficienza energetica	F
CRI	80-85
Dimensioni (mm) Lxlxh	211 x 148 x 35
Regolabile in luminosità	No
Efficienza (Lm/w)	95
Gamma di Proiettore	Serie "Slim"
IP	IP65
Kelvin (K)	3000, 4000, 6000
Lumeni (Lm)	3695 (WW) / 4495 (NW) / 4371 (CW)
Montaggio	Superficie
Orientabile	Sì
Potenza (W)	50
Sensore	No
Tensione Nominale (V)	220 - 240 V CA
Tipo di LED	SMD 2835
Uso Esterno	Sì
Uso Raccomandato	Giardino, Parcheggio, Facciate, Capannoni Industriali
Vita utile (h)	25.000

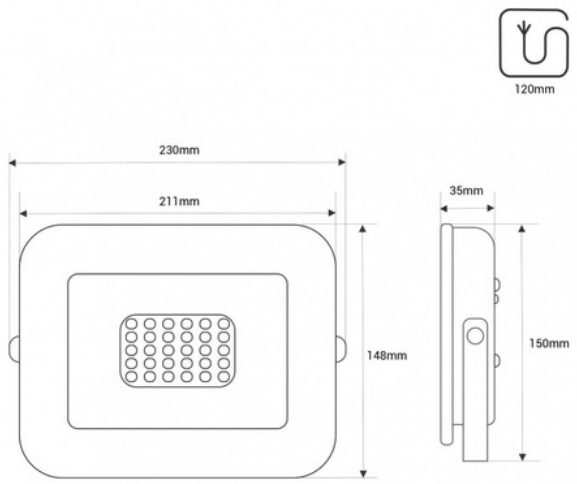

Varianti di prodotto

Riferimento	*Attributi*	
B1883-B-BC	T° di luce : 3000°K	
B1883-B-BF	T° di luce : 6000K	