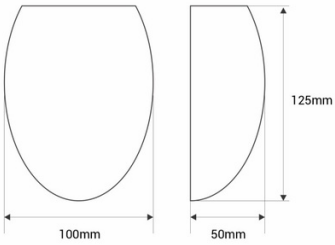

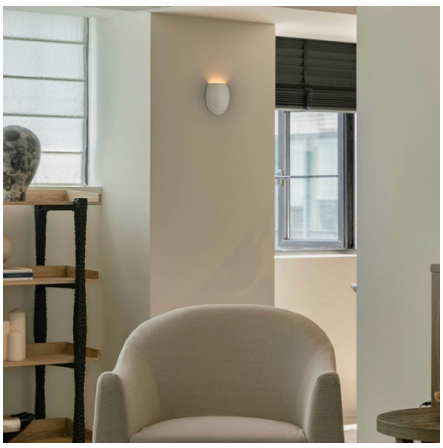

Wandleuchte "Mery" - Gips - 1 x G9

Ref. B287

"Mery" Putz-Wandleuchte. Sie integriert sich perfekt in jede Umgebung, da sie in der gewünschten Farbe gestrichen werden kann. Gestalten Sie Ihre Innenräume mit Gipswänden, die ein elegantes und zeitgemäßes Design für stimmungsvolle und dekorative Beleuchtung bieten. *Akzeptiert G9-Glühbirne (maximale Höhe 50mm) - Nicht enthalten*

Produktdaten

Hülse	G9
Zertifikate	CE, ROHS
Verbindung	Lichtpunkt
Abmessungen (mm) Lxlxh	125 x 100 x 50
Stil	Minimalistisch
Garantie	10 Jahre
IP	IP20
Material	Gips
Montage	Fläche
Maximale Leistung (W)	7
Nennspannung (V)	220 - 240 V AC
Außengebrauch	Nein

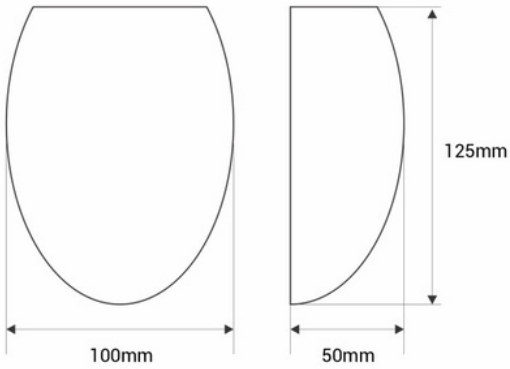

Produktvarianten

Artikelnummer	Eigenschaften	
B287		