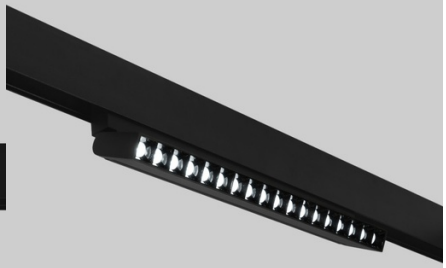

Faretto lineare orientabile CCT a binario magnetico 48V - 18W - Dimmerabile DALI-2 - UGR18

Faro LED lineare per binario magnetico 48V, regolabile, con una potenza di 18W. Include driver dimmer DALI e sistema CCT con temperatura di colore regolabile (2700K - 6000K). Richiede un controller DALI e/o un master (non inclusi). Progettato per ridurre l'abbagliamento (UGR18) . Perfetto per uffici e spazi commerciali, offre illuminazione efficiente e comfort visivo superiore.

Dati del prodotto

Colore della scocca	Bianco, Nero
Angolo di apertura (º)	24
Certificati	CE, ROHS
Controllo del colore	CCT
CRI	95-98
Dimensioni (mm) Lxlxh	322 x 115 x 23
Regolabile in luminosità	Sì
Garanzia	Secondo la garanzia legale: 3 anni
IP	IP20
Kelvin (K)	2700-6000
Orientabile	Sì
Potenza (W)	18
Sistema di controllo	DALI
Tensione Nominale (V)	48V
Tipo di Binario	Magnetico
Tonalità	CCT
UGR	UGR18
Uso Esterno	No

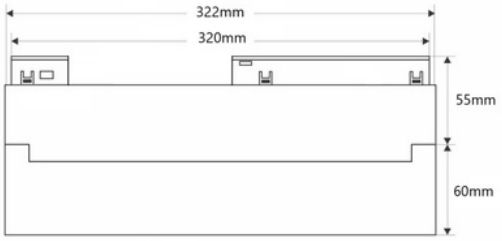

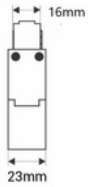

Varianti di prodotto

Riferimento	***Attributi***	
PML-18WU18-CCT-DALI-B	Colore della scocca: Bianco	
PML-18WU18-CCT-DALI-N	Colore della scocca: Nero	