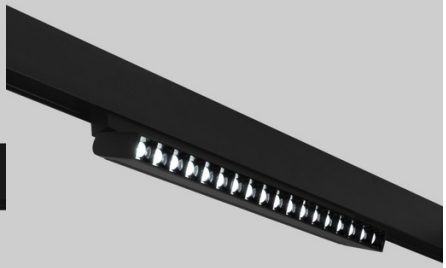

Foco lineal orientable para carril magnético 48V CCT - 18W - Regulación DALI-2 - UGR18

Foco lineal LED para carril magnético 48V, orientable, con una potencia de 18W. Incorpora driver regulable por DALI y sistema CCT con temperatura de color ajustable (2700K - 6000K). Requiere controlador y/o master DALI (no incluido). Diseñado para minimizar el deslumbramiento (UGR18) . Perfecto para oficinas y espacios comerciales, ofrece una iluminación eficiente y confort visual superior.

Datos del producto

Color de carcasa	Blanco, Negro
Ángulo de apertura (º)	24
Certificados	CE, ROHS
Control de color	CCT
CRI	95-98
Dimensiones (mm) Lxlxh	322 x 115 x 23
Dimmable	Sí
Garantía	Según garantía legal: 3 años
IP	IP20
Kelvin (K)	2700-6000
Orientable	Sí
Potencia (W)	18
Sistema de control	DALI
Tensión Nominal (V)	48V
Tipo de Carril	Magnético
Tonalidad	CCT
UGR	UGR18
Uso Exterior	No

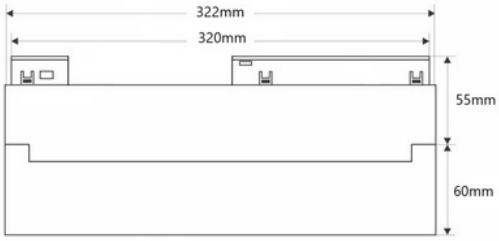

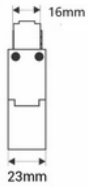

Variantes de producto

Referencia	*Atributos*	
PML-18WU18-CCT-DALI-B	Color de carcasa: Blanco	
PML-18WU18-CCT-DALI-N	Color de carcasa: Negro	