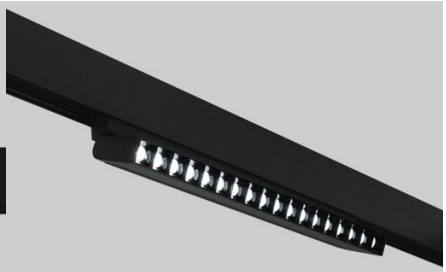

Lampe für Schienensystem 48V CCT 18W UGR18 dimmbar, schwenkbar

Lineare LED-Schienenleuchte für magnetische Schiene 48V, verstellbar, mit einer Leistung von 18W. Enthält DALI dimmbaren Treiber und CCT-System mit einstellbarer Farbtemperatur (2700K - 6000K). Erfordert DALI-Controller und/oder Master (nicht enthalten). Entwickelt, um Blendung zu minimieren (UGR18) . Ideal für Büros und Geschäftsräume bietet es effiziente Beleuchtung und überlegenen visuellen Komfort.

Produktdaten

Gehäusefarbe	Weiß (benutzen), Schwarz (benutzen)
Öffnungswinkel (°)	24
Zertifikate	CE, ROHS
Farbkontrolle	CCT
CRI	95-98
Abmessungen (mm) Lxlxh	322 x 115 x 23
Dimmbar	Ja
Garantie	Nach gesetzlicher Garantie: 3 Jahre
IP	IP20
Kelvin (K)	2700-6000
Orientierbar	Ja
Leistung (W)	18
Steuerungssystem	DALI
Nennspannung (V)	48V
Art der Schiene	Magnetisch
Tonalität	CCT
UGR	UGR18
Außengebrauch	Nein

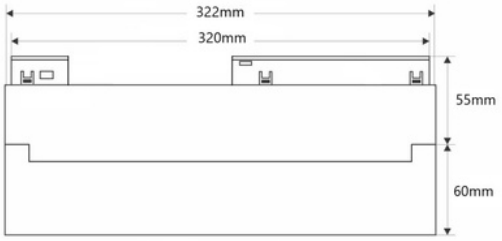

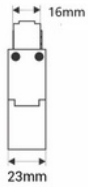

Produktvarianten

Artikelnummer	Eigenschaften	
PML-18WU18-CCT-DALI-B	Gehäusefarbe: Weiß (benutzen)	
PML-18WU18-CCT-DALI-N	Gehäusefarbe: Schwarz (benutzen)	