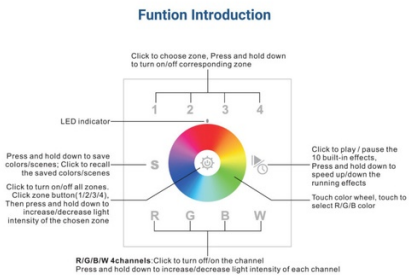


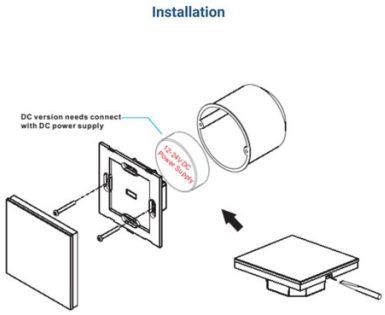


# Dispositivo tátil de encastrar RF 12-24V-DC - regulador RGBW de iluminação LED 4 zonas - SUNRICHER Perfect RF

## Ref. SR-2820-DC

O MECANISMO TOQUE RGBW INTEGRADO é um controlador que possui um painel de vidro sensível ao toque ultra-sensível. Ele tem uma roda de cor desenhada, permitindo ajustes precisos, fáceis e rápidos de qualquer tom de cor. Recomendamos o uso com os seguintes Receptores: - Produtos RGB regulares 220V: Receptor RGB 240V via RF (Ref. D1009HT) [1] - Produtos regulares 12-24V: Receptor RGBW 12-36V RF (Ref. D1009FA) [2] [1] https://www.barcelonaled.com/regulacion-rgb-led/1377-controlador-rgb-240v-3-canales-receptor-rf-dmx.html [2] https://www.barcelonaled.com/regulacion-rgb/1231-controlador-rgbw-pwm-12-36v.html

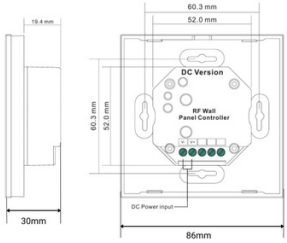


## *Dados do produto*

| | |
|---|---|
| Certificados | CE, ROHS |
| Classe de eficiência energética | F |
| Conectividade | Radiofrequência |
| Controle de cor | RGBW |
| Dimensões (mm) Lxlxh | 86 x 86 x 30 |
| Frequência de uso | Intensivo |
| Garantia | 5 anos |
| IP | IP20 |
| Material | Plástico |
| Montagem | Embutível |
| Faixa de detecção (m) | 25000 |
| Faixa de temperatura | 0 ~ +40°C |
| Tensão Nominal (V) | 12-24V CC |
| Uso Exterior | Não |
| Vida útil (h) | 35000 |

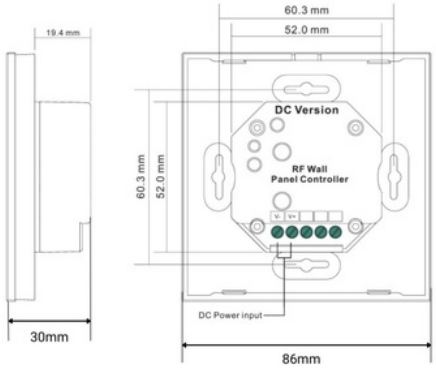

## *Variantes do produto*

| ***Referência*** | ***Atributos*** | |
|---|---|---|
| SR-2820-DC | | |