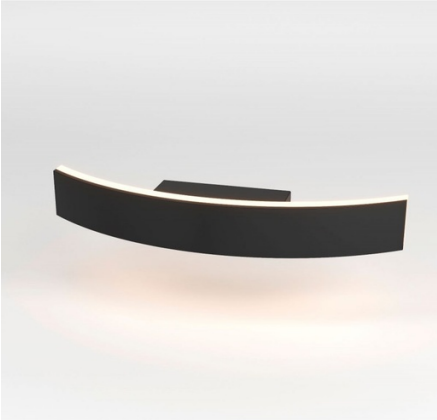

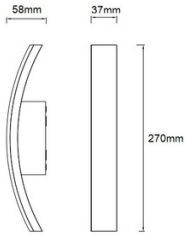

Applique da esterno in alluminio "ARLET" - IP54 - 7,5W - 110º

Ref. L5064

Applique da esterno con linee moderne e funzionali realizzata in alluminio con un diffusore in policarbonato che consente un'illuminazione omogenea e aperta a un angolo di 110º. Ha una potenza di 7,5W e emette luce in una tonalità di bianco caldo (3000K). Il suo grado di protezione IP54 lo rende un'apparecchiatura ideale per l'installazione in spazi esterni come facciate, giardini, terrazze o balconi, dove non solo fornirà luce ma creerà anche un'atmosfera calda ed elegante.

Dati del prodotto

Angolo di apertura (º)	110
Certificati	CE, ROHS
Classe di efficienza energetica	E
Garanzia	Secondo la garanzia legale: 3 anni
IP	IP54
Kelvin (K)	3000
Lumeni (Lm)	329
Materiale	Alluminio
Materiale diffusore	Policarbonato
Montaggio	Superficie
Potenza (W)	7.5
Tensione Nominale (V)	220 - 240 V CA
Tipo di LED	SMD 2835
Tonalità	Bianco caldo
Uso Esterno	Sì
Uso Raccomandato	Giardino, Facciate, Balconi, Portici

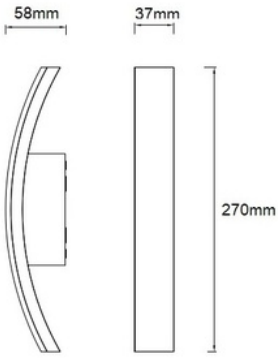

Varianti di prodotto
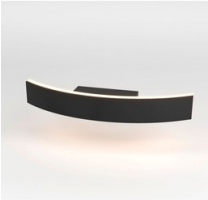
Riferimento	*Attributi*	
L5064