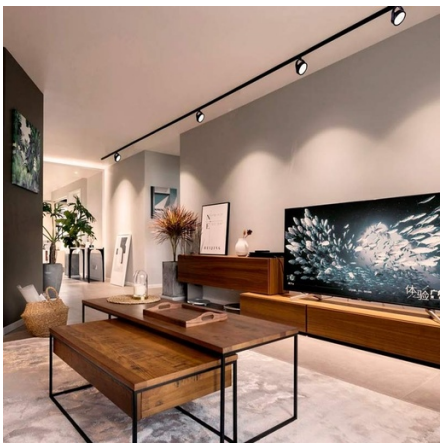

Faretto a binario a Led monofase AR111 GU10

Supporto compatibile per binari elettrificati monofase che possono ospitare una lampadina AR111 con attacco GU10. ✔ GU10 ✔ Adattatore per binario monofase ✔ 110 / 240V-AC ✔ 60 W max. ✔ IP20 **Binario e lampadina AR111 (NON INCLUSO)**

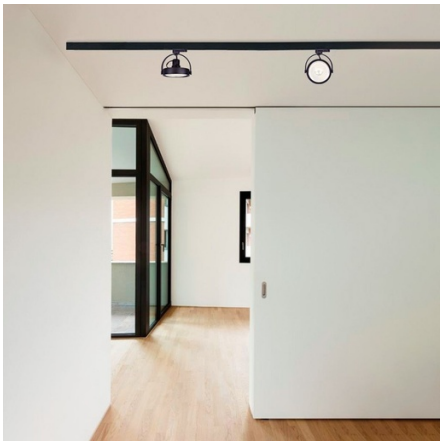

Dati del prodotto

Colore della scocca	Bianco, Nero
Becco	GU10
Certificati	CE, ROHS
Classe di efficienza energetica	A+ (2021)
Dimensioni (mm) Lxlxh	Ø135x187mm
Frequenza (Hz)	50 - 60
Frequenza d'uso	Intensivo
Garanzia	Secondo la garanzia legale: 3 anni
IP	IP20
Materiale	Alluminio
Orientabile	Sì
Intervallo di temperatura	-20°C ~ +40°C
Sensore	No
Tensione Nominale (V)	100 - 240V CA
Tipo di Binario	Monofase
Tipo di tubo	Binario monofase
Uso Esterno	No

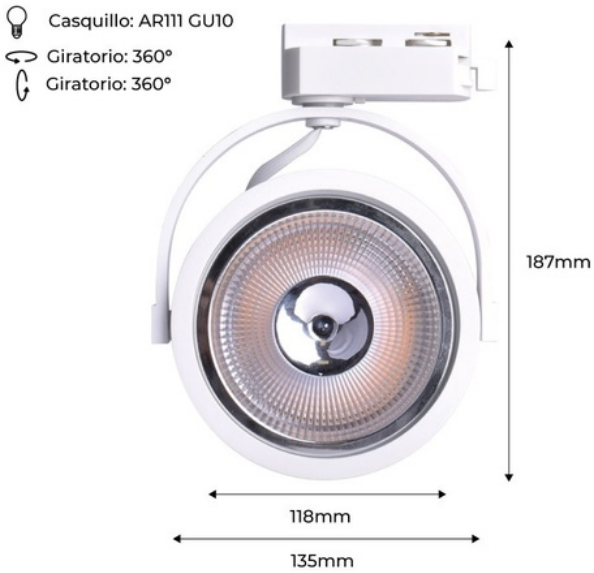

Varianti di prodotto

Riferimento	***Attributi***	
B00582-B	Colore della scocca: Bianco	
B00582-N	Colore della scocca: Nero	