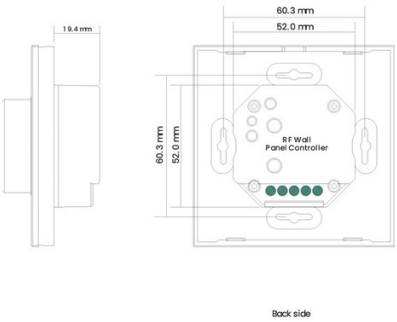

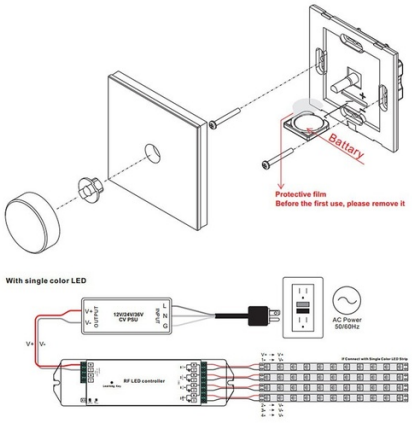

Telecomando per il controllo dell'intensità delle luci

Ref. D2805R

Il dimmer rotativo LED D2805R della serie SUNRICHER EASY RF è un dimmer rotativo che offre sia funzioni di accensione che una regolazione della luminosità fluida per l'illuminazione LED monocromatica. Progettato con un aspetto elegante e compatto, materiale in vetro temperato ad alta resistenza e una manopola rotativa, il dimmer LED fornisce funzioni di attenuazione e accensione precise e fluide senza alcun sfarfallio. È abbastanza facile accendere/spegnere facendo clic sulla manopola rotativa e regolare la luminosità ruotando la manopola. Compatibile con ricevitori RF, disponibile in versioni a tensione costante e corrente costante, il dimmer rotativo LED è in grado di controllare diversi tipi di illuminazione LED. * È necessaria la consulenza di un professionista qualificato e/o dei nostri tecnici per la sua installazione.

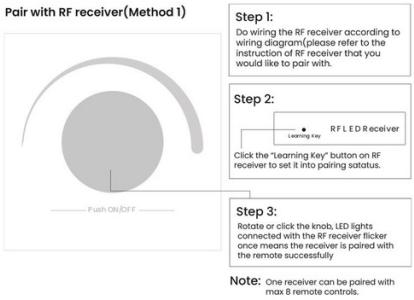

Dati del prodotto

Certificati	CE, ROHS
Classe di efficienza energetica	A+ (2021)
Connettività	Radiofrequenza
Controllo del colore	Monocromo
Dimensioni (mm) Lxlxh	86x86x13
Frequenza d'uso	Intensivo
Garanzia	5 anni
IP	IP20
Materiale	Plastica
Montaggio	Incastonabile
Numero di zone	1
Intervallo di rilevamento (m)	25000
Intervallo di temperatura	0 ~ +40°C
Sensore	Sì
Tensione Nominale (V)	3V-DC
Uso Esterno	No
Vita utile (h)	35.000

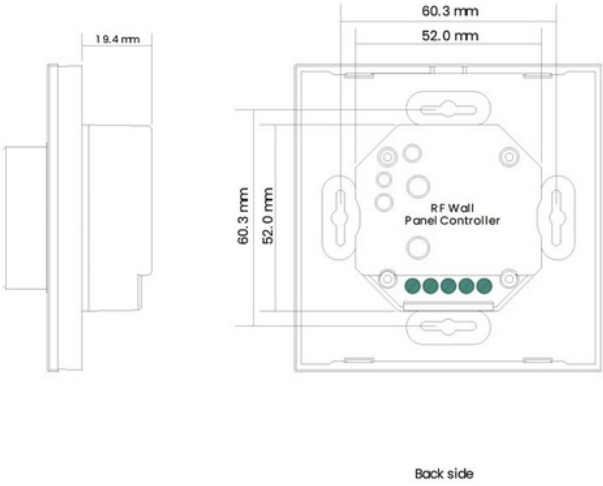

Varianti di prodotto

Riferimento	***Attributi***	
D2805R		