RGB **10mm**

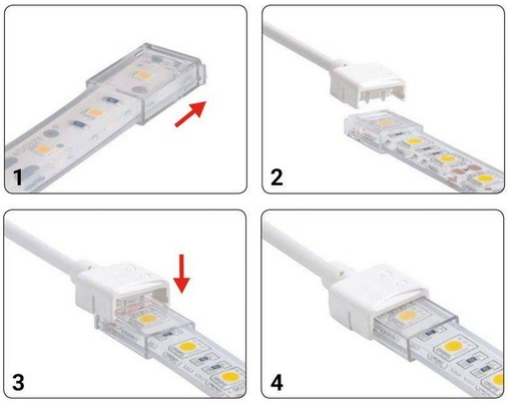

Conector com cabo para fita LED RGB PCB 10mm IP68

Ref. SDN10XB-4W200

Conector Hippo para fita RGB para cabo para Fitas de LED RGB. O conector inicial de fita para cabo permite a conexão e desconexão de fitas de LED RGB ao controlador ou fonte de energia correspondente. Ele conecta rapidamente e facilmente seções de fitas de LED RGB. Fita RGB com 10mm de largura. Conector da fita para a fonte de alimentação. Totalmente à prova d'água, grau de proteção IP68. Com um comprimento total de 200mm. 4 Pinos. 5A. 3/24V-DC. Adequado para uso interno e externo, para indivíduos e profissionais.

Dados do produto

Largura da pista (mm)	10
Certificados	CE, ROHS
Dimensões (mm) Lxlxh	28x17,5x8,5
Frequência de uso	Intensivo
Garantia	Segundo a garantia legal: 3 anos
Intensidade máxima (A)	5
IP	IP68
Material	PC; ABS; PVC
Faixa de temperatura	-20°C ~ +40°C
Sistema de controle	RGB
Tensão Nominal (V)	12/24V-DC
Uso Exterior	Sim

Variantes do produto

Referência	***Atributos***
SDN10XB-4W200	RGB **10mm**