RGB **10mm**

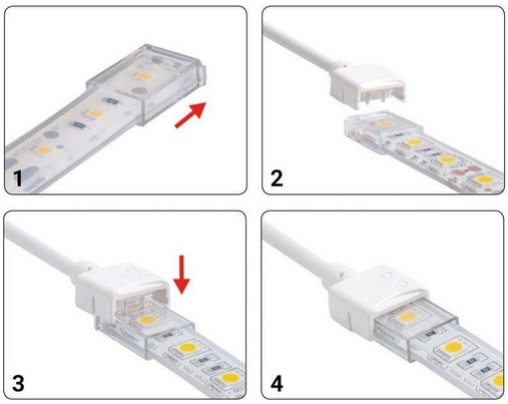

Connettore di avvio del cavo RGB PCB a RGB PCB da 10 mm IP68

Ref. SDN10XB-4W200

Connettore Hippo per striscia RGB a cavo per strisce LED RGB. Il connettore di avvio striscia-a-cavo consente il collegamento e lo scollegamento delle strisce LED RGB al corrispondente controller o fonte di alimentazione. Collega rapidamente e facilmente sezioni di strisce LED RGB. Striscia RGB larga 10mm. Connettore dalla striscia all'alimentazione. Completamente impermeabile, grado di protezione IP68. Con una lunghezza totale di 200mm. 4 Pin. 5A. 3/24V-DC. Adatta per uso esterno e interno, per privati e professionisti.

Dati del prodotto

Larghezza della pista (mm)	10
Certificati	CE, ROHS
Dimensioni (mm) Lxlxh	28x17.5x8.5
Frequenza d'uso	Intensivo
Garanzia	Secondo la garanzia legale: 3 anni
Massima intensità (A)	5
IP	IP68
Materiale	PC; ABS; PVC
Intervallo di temperatura	-20°C ~ +40°C
Sistema di controllo	RGB
Tensione Nominale (V)	12/24V-CC
Uso Esterno	Sì

Varianti di prodotto

Riferimento	*Attributi*	
SDN10XB-4W200	RGB	**10mm**