Profilo in alluminio da incasso per striscia LED con diffusore - 4 clip a molla - 2 tappi - 36x28mm - 2 metri

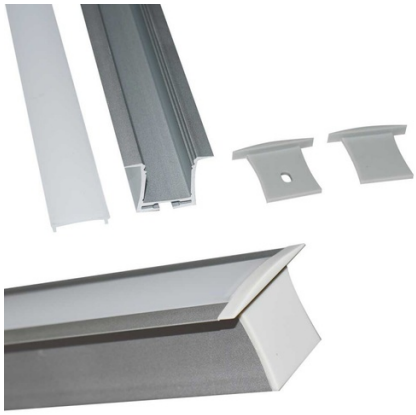

Ref. KPERF36X28-P

Il profilo in alluminio incassato offre una soluzione di illuminazione versatile, moderna e funzionale per diverse applicazioni in cui è necessario nascondere la striscia LED. Presenta una finitura color argento e un diffusore bianco opale. Consente l'installazione di strisce LED ≤ 12mm e può essere combinato a seconda delle esigenze per ottenere installazioni discrete in qualsiasi spazio interno. ** Include diffusore bianco opale, 4 clip a molla per montaggio a incasso e 2 tappi (con e senza foro) **

Dati del prodotto

Colore della scocca	Silver (usare)
Certificati	CE, ROHS
Dimensioni (mm) Lxlxh	36 x 28 x 2000mm
Garanzia	Secondo la garanzia legale: 3 anni
IP	IP20
Materiale	Alluminio
Materiale diffusore	Policarbonato
Montaggio	Incastonabile
Uso Esterno	No

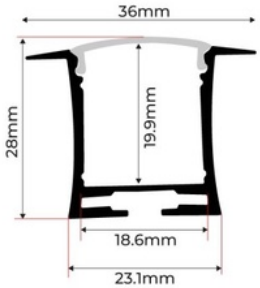

Varianti di prodotto

Riferimento	***Attributi***	
KPERF36X28-P	Colore della scocca: Silver (usare)	