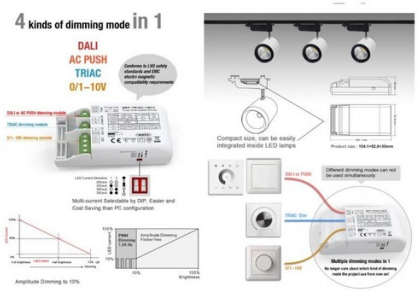

Driver Dimmerabile TRIAC DALI PUSH 0/1-10V 10W (200-350mA)

Ref. SRP-TRIAC-10CC

Il SRP-TRIAC-10CC è un driver LED dimmerabile 4 in 1: TRIAC, DALI, PUSH e 0/1-10V, consentendo di funzionare con diversi sistemi di controllo. Driver LED TRIAC dimmerabile da 10W, con un'uscita a corrente costante di 1 canale e corrente regolabile da 200mA a 350mA tramite interruttori DIP. Progettato con un'entrata di 200-240V-AC. Il driver LED utilizza un'uscita a dimmerazione di ampiezza. Consente una regolazione fluida e profonda fino all'1% senza sfarfallii o ronzii. 1 indirizzo DALI può essere assegnato automaticamente dai maestri DALI. È compatibile con dimmer universali 0/1-10V.

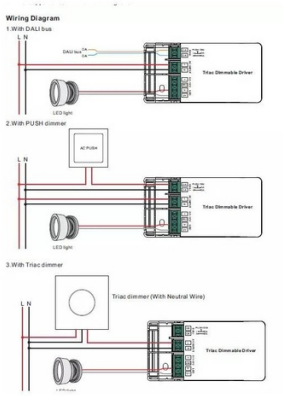

Dati del prodotto

Certificati	CE, ROHS
Garanzia	5 anni
Sistema di controllo	DALI

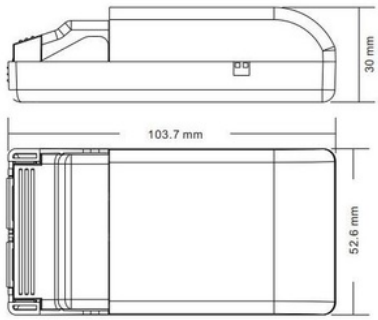

Varianti di prodotto

Riferimento	***Attributi***	
SRP-TRIAC-10CC		