Aplique de parede e teto "TUB" - GU10 - Orientável 360º

Fixações de parede e teto que podem girar em um ângulo de 360 graus. Feitas de alumínio em acabamentos preto ou branco. Com soquete GU10, potência máxima de 50W, lâmpada não incluída. Podem ser instaladas em paredes e tetos. Apresentando um design moderno e um eixo de rotação para direcionar a fixação na direção que desejamos emitir luz. Perfeito para colocar em lojas, vitrines, hotéis, supermercados, shoppings e qualquer espaço interno, como salas de estar, quartos, corredores, etc. Dimensões: Ø55x145mm *LÂMPADA GU10 NÃO INCLUÍDA* 220-240V Máx. 50W GU10 Ø55x145mm IP20

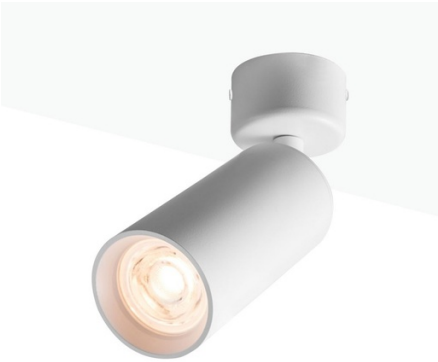

Dados do produto

Cor da carcaça	Branco, Negro
Capacete	GU10
Certificados	CE, ROHS
Dimensões (mm) Lxlxh	Ø55x145mm
Estilo	Minimalista
Frequência (Hz)	50 - 60
Garantia	Segundo a garantia legal: 3 anos
IP	IP20
Uso Exterior	Não

Variantes do produto

Referência	***Atributos***	
L250-B	Cor da carcaça: Branco	
L250-N	Cor da carcaça: Negro	