CCT **10mm**

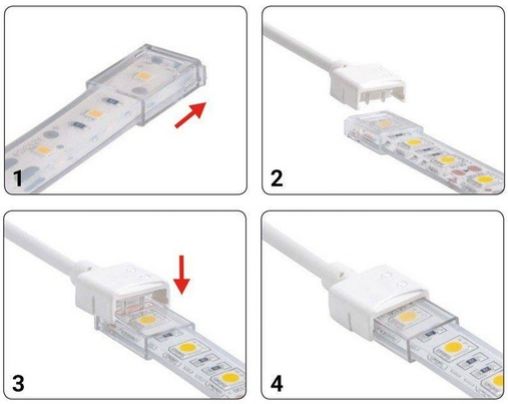

Connettore rapido da striscia a striscia CCT 10 mm IP68

Ref. SDN10BXB-3W200

Connettore Hippo con cavo per striscia LED CCT. Perfetto per collegare rapidamente più strisce LED CCT, da 3V a 24V, con una larghezza di 10mm. Collega le tue strisce LED senza saldatura. Ponte striscia-a-striscia CCT con una larghezza di 10mm, con grado di protezione IP68, completamente impermeabile. Con il connettore rapido CCT, puoi collegare quanti più striscioni LED desideri. Con 3 pin e una lunghezza di 200 mm. 3/24V-DC. 5A.

Dati del prodotto

Larghezza della pista (mm)	10
Certificati	CE, ROHS
Dimensioni (mm) Lxlxh	28x17.5x8.5
Frequenza d'uso	Intensivo
Garanzia	Secondo la garanzia legale: 3 anni
IP	IP68
Materiale	PC; ABS; PVC
Intervallo di temperatura	-20°C ~ +40°C
Sistema di controllo	CCT
Tensione Nominale (V)	12/24V-CC
Uso Esterno	Sì

Varianti di prodotto

Riferimento	*Attributi*	
SDN10BXB-3W200	CCT	**10mm**