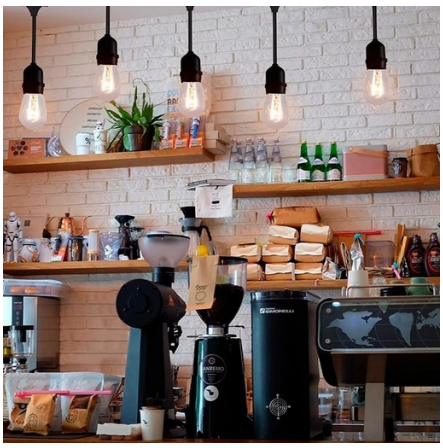

E27 S14 Transparent 1W LED-Glühbirne E27 S14 Klar

LED-Filamentlampe. Ersetzt 10W Glühlampen. Jede Lampe hat eine Lichtstärke von 80 Lumen. Diese Lampen werden häufig verwendet, um Häuser, Terrassen, Geschäfte, Bars, Strandbars und Restaurants zu dekorieren. Sie können zwischen einem warmen Licht von 2700°K oder einem Bernsteinlicht von 1800°K wählen. Dekorieren und beleuchten Sie mit diesen Lampen und kombinieren Sie sie mit Außen- oder Innengirlanden. Sie arbeiten direkt mit 220-240V AC. ✔ E27 S14. ✔ 1W. ✔ 230V-AC.

Produktdaten

Lichttemperatur	2700°K, Bernstein
Hülse	E27
Zertifikate	CE, ROHS
Energieeffizienzklasse	A+ (2021)
CRI	80-85
Dimmbar	Nein
Fahrer	Intern
Frequenz (Hz)	50 - 60
Garantie	Nach gesetzlicher Garantie: 3 Jahre
IP	IP20
Kelvin (K)	2700, 1800
Material	Metall
Materialdiffusor	Plastik
Leistung (W)	1
Temperaturbereich	-20°C ~ +40°C
LED-Typ	SMD 2835
Tonalität	Warmweiß, Extra warm weiß
Nutzungsdauer (h)	25000

Produktvarianten

Artikelnummer	Eigenschaften	
B1317-E27-270	Lichttemperatur : 2700°K	
B1317-E27-AR	Lichttemperatur : Bernstein	