COOPEN" LED-Einbaustrahler COB "COOPEN" Zoomable 12W

LED-Oberflächenleuchten mit einstellbarem Öffnungswinkel von 15° bis 60°. Drehbar in einem Winkel von 360 Grad. Hergestellt aus hochwertigem Aluminium in schwarzer oder weißer Ausführung. Modernes und elegantes Design mit hocheffizientem COB-LED-Chip. Leistung von 12W und 900 Lumen. Warmweiße Farbtemperatur von 2800°K, die eine angenehme und komfortable Atmosphäre im Raum bietet. LED-Fokus mit Zoom, exklusiv für den Innenbereich, ideal für die Platzierung in Büros, Hotels, Wohnräumen, Einkaufszentren, Restaurants, Fluren usw. Mit einer Rotationsachse und einer Lichtstrahlöffnung, um die Leuchte in die gewünschte Lichtaussendungsrichtung auszurichten. Abmessungen: Ø55x130xØ100mm. Ausschnittdurchmesser von 88mm.

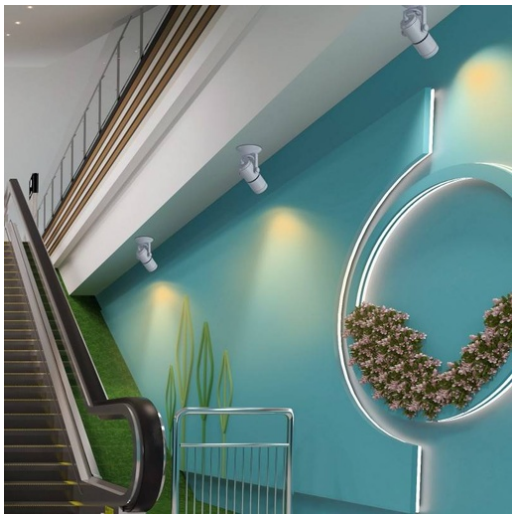

Produktdaten

Gehäusefarbe	Weiß (benutzen), Schwarz (benutzen)
Öffnungswinkel (°)	15-60
Zertifikate	CE, ROHS
Energieeffizienzklasse	A+ (2021)
CRI	85-90
Abmessungen (mm) Lxlxh	Ø55x130xØ100
Fahrer	Intern
Frequenz (Hz)	50 - 60
Benutzungsfrequenz	normal
Garantie	Nach gesetzlicher Garantie: 3 Jahre
IP	IP20
Kelvin (K)	2800
Material	Aluminium
Materialdiffusor	Polycarbonat
Montage	Fläche
Orientierbar	Ja

Temperaturbereich	-20°C ~ +40°C
Nennspannung (V)	220 - 240 V AC
LED-Typ	COB
Tonalität	Warmweiß
Außengebrauch	Nein
Nutzungsdauer (h)	30000

Produktvarianten

Artikelnummer	***Eigenschaften***	
L215-B	Gehäusefarbe: Weiß (benutzen)	
L215-N	Gehäusefarbe: Schwarz (benutzen)	