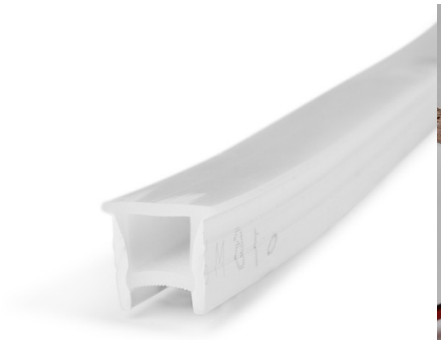

Capa de silicone flexível encastrável para converter a fita LED em neon - 10x10mm - 5 metros - Curvatura vertical

Ref. WOS1010-E

Habitação de silicone rebaixada de 10x10mm que permite converter qualquer fita LED de 8mm de largura em um neon flexível. Disponível em um comprimento de 5 metros, possui uma guia interna para facilitar a instalação da fita de LED. Projetado para curvatura vertical, ideal para criar contornos. Para criar formas ou letras, recomendamos a referência WOS1616-S. ** NÃO inclui fita LED, grampos ou tampas**

Dados do produto

Adesivo	Não
Largura da pista (mm)	8
Certificados	CE, ROHS
Dimensões (mm) Lxlxh	10x10x5000
Garantia	Segundo a garantia legal: 3 anos
IP	IP65
Material	Silicone
Montagem	Embutível
Faixa de temperatura	-20°C ~ +40°C

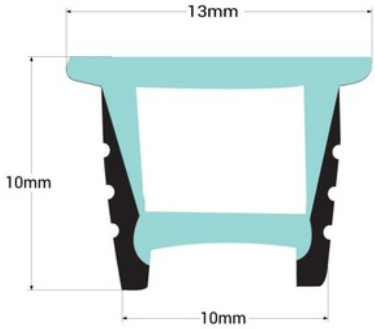

Variantes do produto
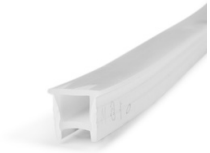
Referência	*Atributos*	
WOS1010-E