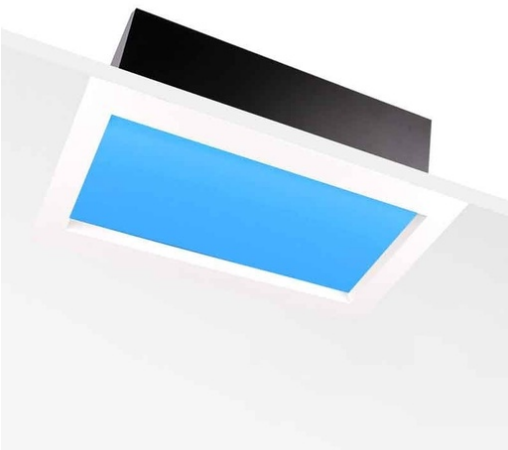

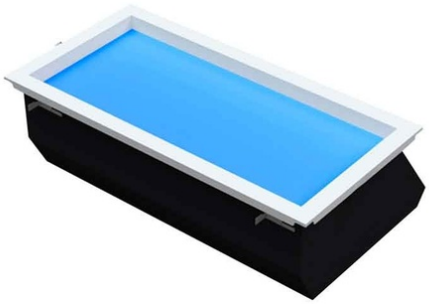

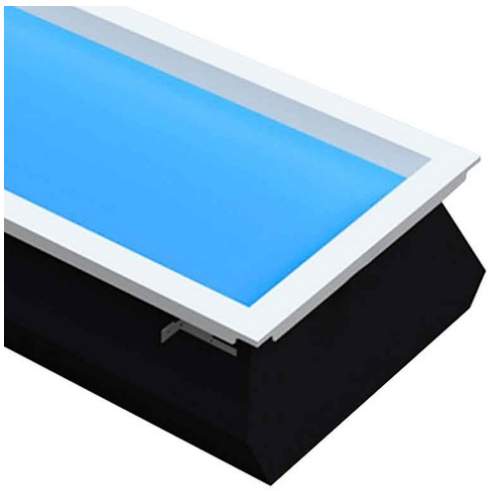

LED-Panel „Blue Skylight“ Himmelseffekt - Tageslicht - 48W

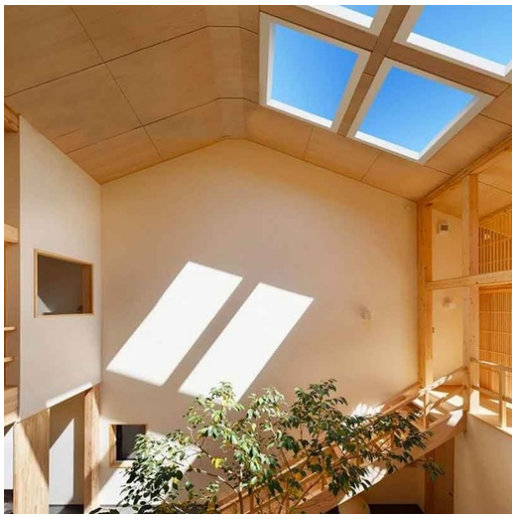

Ref. B5228-BS-60X30

Unser "Blauer Himmel" Panel integriert eine bahnbrechende Technologie, die in der Lage ist, natürliches Licht mit einer Tiefe und Farben zu erzeugen, die denen eines echten Himmels ähnlich sind. Es ist eine originale Struktur mit einer Dicke von 19 cm, die ein feines lichtstreuendes Panel mit einer LED-Beleuchtungsmethode kombiniert, die sonnenlicht exakt simuliert. Es ist ein Produkt, das speziell für Büros, öffentliche Einrichtungen, unterirdische Räume und andere Umgebungen entwickelt wurde, in denen natürliches Licht begrenzt oder nicht verfügbar ist. Es ermöglicht, einen strahlend blauen Himmel zu schaffen, eine Verbindung nach außen herzustellen und somit das Wohlbefinden der Nutzer zu steigern. **5 Jahre Garantie**

Produktdaten

Zertifikate	CE, ROHS
CRI	90-95
Abmessungen (mm) Lxlxh	644 X 344 X 190
Dimensionen LED-Panel	60x30
Dimmbar	Nein
Fahrer	Eaglerise
Frequenz (Hz)	50 - 60
Benutzungsfrequenz	normal
Garantie	5 Jahre
IP	IP20
Kelvin (K)	6500
Lumen (Lm)	2350
Montage	Einbaubar
Leistung (W)	48
LED-Technologie	DACHFENSTER
Nennspannung (V)	220-240 V

LED-Typ	SMD 3535
Tonalität	Kaltes Weiß
Außengebrauch	Nein

Produktvarianten
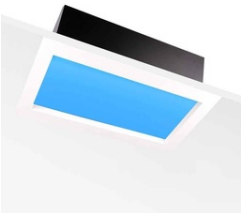
Artikelnummer	***Eigenschaften***
B5228-BS-60X30