SONOFF 4CH R3

SONOFF 4CH Interruptor WiFi de 4 canales 10A para Smart Home

Ref. SONOFF4CHR3

Interruptor SONOFF 4CH de 4 canales que permite controlar remotamente hasta 4 dispositivos o luminarias independientes. Preparado para montaje sobre carril DIN. Controla el encendido y apagado de los elementos conectados a cada canal mediante WiFi, a través de dispositivo smartphone iOS / Android con la aplicación eWeLink y a través de dispositivos Smart como Google Home o Amazon Alexa. 4 canales WIFI 2200W / 10A IP20

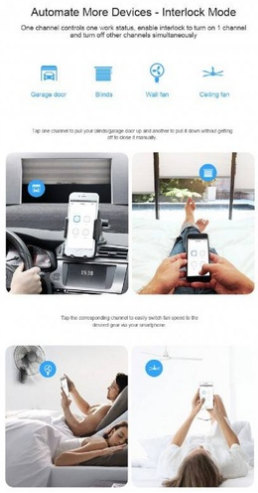

Datos del producto

Certificados	CE, ROHS
Clase eficiencia energética	A+ (2021)
Conectividad	WIFI
Dimensiones (mm) Lxlxh	145x90x34
Factor de potencia (cosφ)	0,5
Frecuencia (Hz)	50-60
Frecuencia de uso	Intensivo
Garantía	Según garantía legal: 3 años
Intensidad máxima (A)	10A
IP	IP20
Material	Plástico
Número de canales	4
Rango temperatura	-20 ~ +45°C
Sensor	Sí
Sistema de control	Interruptor
Tensión de salida (V)	90-264V-AC

Tensión Nominal (V)	90-264V-AC
Uso Exterior	No
Vida útil (h)	25000

Variantes de producto

Referencia	*Atributos*	
SONOFF4CHR3		